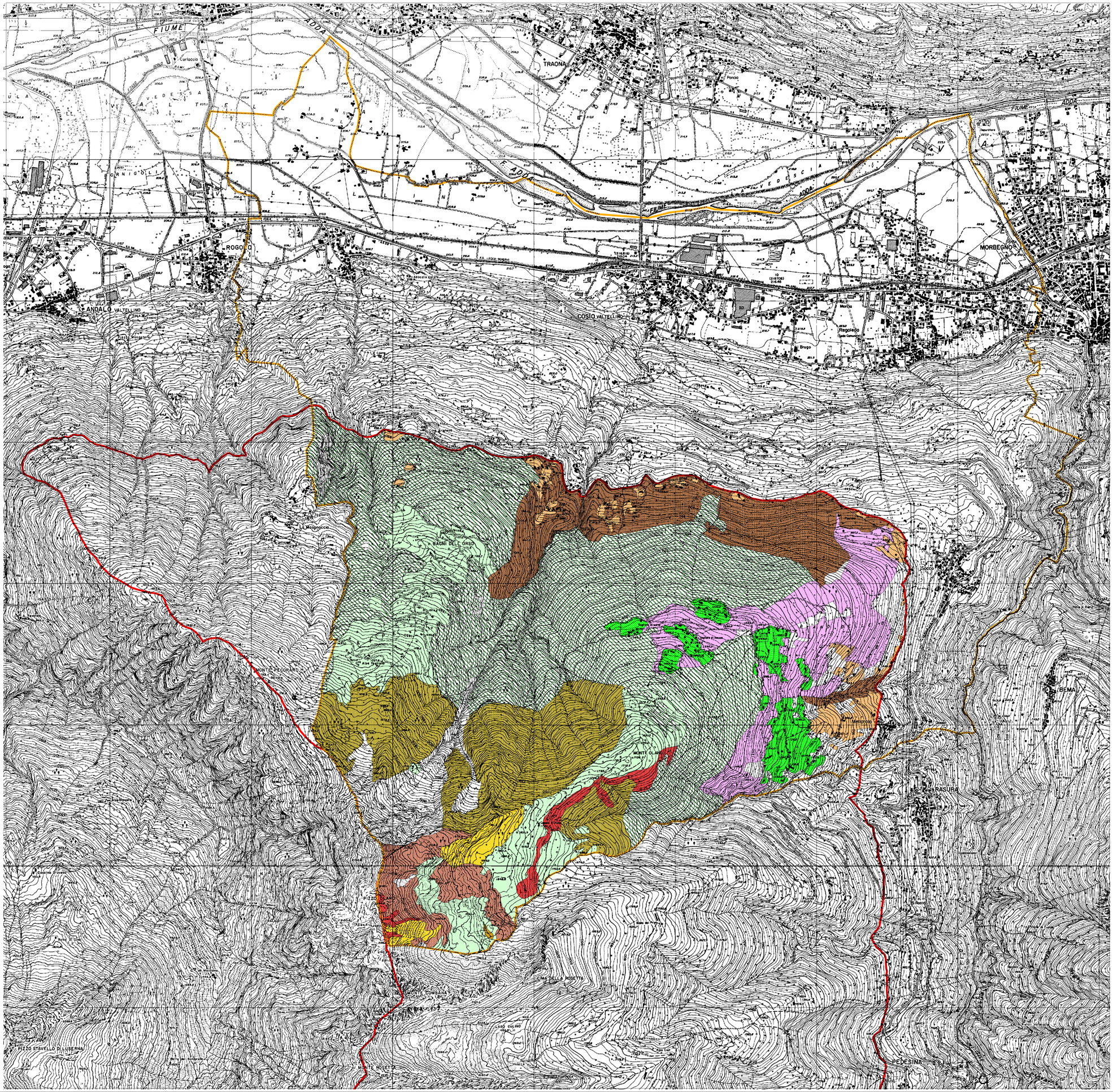

COMUNE DI COSIO VALTELLINO
Provincia di Sondrio

Piano Regolatore Generale
VARIANTE GENERALE

STUDIO INCIDENZA

(Art. 6 Direttiva "Habitat" 92/43/CEE)
PER LE AREE INSERITE NEL
SITO DI IMPORTANZA COMUNITARIA (SIC)
NATURA 2000 "VALLE DEL BITTO DI GEROLA"

CARTA NATURALISTICA
MONITORAGGIO DEGLI HABITAT

data	scala	elaborato
gennaio 2006	1:10000	1

Progetto redatto da:
Dott. Naturalista SILVIA SPEZIALE

Collaborazione:
Dott. Geol. ANDREA TEDOLDI

Studio tecnico:
Via Spluga, 52
Fraz. S.Cassiano Valchiavenna
23020 Prata Camportaccio (So)
☎ 0343.20052 🖷 0343.21689

Legenda

- *Confine comunale Cosio Valt.no*
- *Perimetro SIC Valle del Bitto di Gerola*
- *Rhododendron-Vaccinion*
  Lande alpine e boreali
- *Festucetum variae*
  Formazioni erbose boreo-alpine silicee
- *Nardetalia*
  Praterie secondarie da pascolamento delle zone montane
- *Arrhenatheretalia elatioris*
  Praterie magre da fieno a bassa altitudine
- *Triseto-Polygonion bistortae*
  Praterie dell'orizzonte subalpino
- *Caricetalia fuscae*
  Torbiere di transizione e instabili
- *Androsacion vandellii*
  Vegetazione delle pareti rocciose silicee
- *Luzulo-Fagetum*
  Faggeti acidofili
- *Tilio-Acerion*
  Foreste a Querce, Frassini e Aceri
- *Piccetum subalpinum*
  Foreste acidofile subalpine
- *Piccetum montanum*
  Foreste acidofile montane